

# KUNST- OG KUNSTHANDVERK I VEST-TELEMARK

2009



Utgjeve av

**Vest-Telemark Næringsutvikling As**

Granlivegen 1 A, Veksthuset, 3850 Kviteseid

Tlf. 3506 8400, fax 3506 8401

[vtnu@vesttelemark.no](mailto:vtnu@vesttelemark.no)

[www.vest-telemark.no](http://www.vest-telemark.no)

Prosjekteiar: Elisabeth Lid

Framsida: «Skytsengel for ordet», Borghild Telnes. Keramikkdekor av Inger Dørdal

Grafisk design: Holtskog Nyhuus Design Ans, Gvarv

Trykk: Erik Tanche Nilssen As, Skien.

05.09.4.000.

# INNLEIING

Tanken med ein katalog for Vest-Telemark og Hjartdal er å synleggjere dei lokale kunstnarane og brukshandverkarane som finns i vår region.

Det er utruleg mange flinke handverkarar som sit rundt om og jobbar med sine spesielle ting og mange av desse har utsal/galleri heime.

I tillegg har vi dei etablerte og meir kjente kunstnarane og dei årvisse utstillingane rundt om.

Bruk katalogen vår til å bli kjent i Vest-Telemark og Hjartdal, køyr på små og kronglute vegar og finn fram til akkurat det du ynskjer å sjå! Kanskje du finn den presangen du har leita så lenge etter, eller akkurat det bilete som du alltid har ynskt deg.

Vest-Telemark Næringsutvikling AS ynskjer alle ein god sommar med mange givande opplevingar i vår region.

*Vest-Telemark Næringsutvikling AS*

*Haldor Kaasin*

*Dagleg leiar*

# KUNSTMÅLAR JON BAKKEN

Grungedal, 3895 Edland.

Tlf. 3507 2592, 9281 8831

[www.jonbakken.no](http://www.jonbakken.no), [post@jonbakken.no](mailto:post@jonbakken.no)



Jon Bakken har utdanning frå Statens Kunstakademi i Oslo. Han arbeider med figurasjon innan måleri og teikning.

Atelieret er ope etter avtale.

**Utstillingar 09:** *Med Telemark som ateliér*, Telemark Museum, Brekkeparken i Skien 17. mai – 31. aug.  
Raulandsutstillinga, 27. juni – 30. aug.

## FIRINGAN KALLIGRAFI BORGHILD TELNES

Garvikstrondi 827, 3840 Seljord. Tlf. 4803 0097

[borghild@firingan.com](mailto:borghild@firingan.com)

[www.firingan.com](http://www.firingan.com),



**FIRINGAN KALLIGRAFI** har ope etter avtale i sommarsesongen. Sal av kalligrafi, handlaga kort og kalligrafiutstyr. Ta kontakt for meir informasjon

Deltek på desse utstillingane i sommar: Vinjeutstillinga, Bø gamle prestegard, *Kunst i glasshus*, drivhuset på Ulefos Hovedgård, Cudrios sjøbod i Langesund. Juleutstilling, Galleri Nyhuus, Gvarv.



# GERD DANBOLT SVALASTOG

Svalastog gard, Grungedal (v/ E134), 3895 Edland

Tlf. 3507 2792, 9592 2856

gerd@visitsvalastog.no, [www.visitsvalastog.no](http://www.visitsvalastog.no)



## KERAMIKK FRÅ MINE HENDER TIL DINE

På Svalastog i Grungedal kan ein kjøpe keramikkk frå verkstaden på garden. Eg dreier

porselensleire til gode bruksting, men lager også skulpturelle objekter og utsmykkinger.

«Er me heime er det ope». Velkomen innom!

Deltek på Gruppe 9, Brevik, si sommarutstilling i juni/juli, og utstillingar i Vinje kommune.

## GALLERI NUTHEIM NUTHEIM GJESTGIVERI

3841 Flatdal, tlf. 3505 2143

[www.nutheim.no](http://www.nutheim.no)

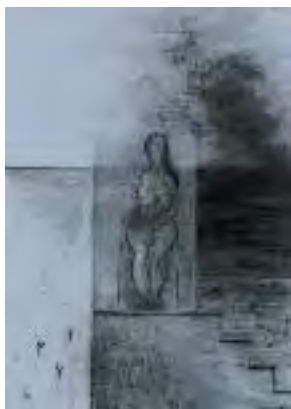

## TORHILD GRØSTAD

Kolteikningar

Sommaren 2009

# VINJEUTSTILLINGA 2009

Vinjar, 3890 Vinje

Tlf. 3507 1332, 3507 2178

[www.vinjehandverkslag.no](http://www.vinjehandverkslag.no), [post@vinjehandverkslag.no](mailto:post@vinjehandverkslag.no)



Silje Villhodd: «Audio device»

**SOMMARUTSTILLING 28. JUNI – 09. AUGUST**  
med måleri, grafikk, foto og skulptur. Tema er  
«Kulturminneåret 2009».

Minneutstilling Øystein Vesaas.

Tradisjonell del med lokalt handverk.

Vinje handverkslag er arrangør av utstillinga.

Utstillinga opnar søndag 28. juni og varer til og med  
søndag 9. august.

**OPNING** Opningsprogram på Vinjar 28. juni kl. 14.  
Knut Buen og Ingebjørg Fangel Mo..

**OPNINGSTIDER** Alle dagar: 11 – 18

**INNGANG** Bill.: kr 30,- Born under 15 år gratis

**UTSTILLINGSSTAD** Vinjar, 13 km vest for Åmot  
(retning Haukeli). Vinje hand-  
verkslag driv og Haugsæl i  
Bøgrend og stampa på Mjonøy.  
Haugsæl ope kvar laurdag 11 –  
14. Elles ope etter avtale.  
[www.vinjehandverkslag.no](http://www.vinjehandverkslag.no)



# TELEMARKSTUNET, RAULAND

OPPLEV HANDVERK OG TRADISJON

PÅ RAULANDSAKADEMIET

*Raulandsakademiet, Ann Mari Jore, 3864 Rauland*

*Tlf. 3507 3292, [www.raulandsakademiet.no](http://www.raulandsakademiet.no)*



**27. JUNI – 16. AUGUST,  
KL 11 – 17**

På Telemarkstunet på Rauland finn du utsal av tradisjonsprodukt, opne verkstader, kafé med heimelaga og tradisjonsrik mat og drikke, utsal av ferske bakevarer frå vedfyrt steinovn, underholdning for både born og vaksne, leikar, 3 geitebukkar og mykje meir. Leik og hygge for heile familien på Tunet vårt. Konsertar med folke-musikk kvar helg.



Kurs på Raulands-akademiet, 50 ulike sommarkurs.

Overnatting på Raulands-akademiet, 365 dagar i året.

For program sjekk vår heimeside:

[www.raulandsakademiet.no](http://www.raulandsakademiet.no)

# TELESPINN

Midt-Svartdal, 3841 Flatdal

Tlf. 3505 0957, 9778 8818

[www.midt-svartdal.no](http://www.midt-svartdal.no), [bjorg@midt-svartdal.no](mailto:bjorg@midt-svartdal.no)



**ORIENTERING/FOREDRAG** Kulturhistorie, tradisjon og byggeskikk. Husflidstradisjoner.

**VEVSTUE** med utsalg av håndverksprodukter fra blant annet gårdens mohairgeiter.

**SERVERING**

Åpent etter avtale

## GALLERI LALLA SVEIN STRAUMSNES

3853 Vrådalen

Tlf. 4815 9137



### FAST UTSTILLING AV LOUIS MOES KUNST

Ope kvar dag 09 – 17

Laurdag 09 – 13

«Bjørnet og Badet», 1925.

# GALLERIET PÅ NES

Bygdaråvegen 88, 3840 Seljord  
Tlf. 3505 0054, 9156 8682  
[inger-lise.nes@t-fk.no](mailto:inger-lise.nes@t-fk.no), [www.gallerines.no](http://www.gallerines.no)



**9. – 30. JULI 2009**

Ope tysdag til søndag  
12.00-18.00

Odd Nerdrum  
Per Kleiva  
Dmitry Annenkov  
Paulo Bairos  
Jan Olav Forberg  
med fleire

Glas frå Knapstad Studioglass og Kjersti Flaen  
Smykke, keramikk, skulptur

## SKATTEKAMMERET GJESTESTOGE FRÅ HJARTE TIL HJARTE

Lårdal, 3891 Høydalsmo  
Tlf. 3507 6500, 4120 2437

«MØTE MED EIN NY VÅR. FRÅ MØRKRET TIL LYSET»



# GALLERI KVITSEID BRYGGJE

3850 Kviteseid  
Tlf. 9545 1546



Anne Ruud Stuve

## «DAMENE PÅ BRYGGA»

Utstilling med lokale kunstnarar: Anne Ruud Stuve,  
Signe Eilevstjønn. Ingrid Lid m.fl.



Foto: Hans Einar Blix Staaland

**FOTOUTSTILLING**  
Kviteseid Fotoklubb

**OPNINGSTIDER** Kvar dag 22. juni – 09. august  
Måndag og tysdag 12 – 17,  
onsdag – laurdag 10 – 17,  
Sundag 10 – 15.

Kaféutsal. Turistinformasjon.  
Velkomen!

# KVITeseID BYGDETUN

## VEST-TELEMARK MUSEUM

3850 Kviteseid, tlf. 3505 3760  
[www.vest-telemark.museum.no](http://www.vest-telemark.museum.no)



### KVITeseID BYGDETUN OG KVITeseID GAMLE KYRKJE

Omvisning, utstillinger og kafé  
13. juni – 16. aug.  
Kvar dag kl 11 – 17.

### KULTURPROGRAM 2009

14. juni – 16. aug.: Utsondhalli: Kunstutstilling med Tor Lindrupsen, skulptur og grafikk.  
Bilethoggar Gunnar Utsond (1864-1950), skulpturar.  
Særutstilling om Sterke Nils.
14. juni kl 15 Opning av kunstutstilling v/ Kviteseid kunstforening, Tor Lindrupsen  
Opning av særutstilling om Sterke Nils.
14. juni kl 17 Konsert, Kviteseid g. krk., «Vintermåne».
23. juni kl 19 Jonsokfeiring, grilling, trekkspel, leikar.
05. juli kl 17 Kviteseidkonserten med unge utøvarar.  
kl 18 Konsert, Ingebjørg Harman Bratland og Sara Fjågesund, «Hun blev i elven».
19. juli kl 10 «Sterke Nils» – busstur med Kviteseid historielag.
23. juli kl 18 «Den vesle traktoren Gråtass» – familieteater på tunet.
26. juli kl 16 Konsert i Kviteseid gamle kyrkje, Gunnstein Draugedalen.
16. aug kl 11 Messe i Kviteseid gamle kyrkje.
16. aug kl 12 Kviteseiddagen på bygdetunet – matsal, aktivitetar, kultur:  
kl 13 Spelet om Sondre Nordheim, Kulturprisutdeling – Kviteseid kommune.

**Omvisning, informasjon og kafé i Utsondhalli, braubaking i Eldhuset kvar onsdag i juli kl 14, utstilling i Flekstveitstoga, gardshistorie.**

# EVA BULL HOLTES MUSEUM

KUNSTMUSEUM I ÅMOTSDAL, SELJORD KOMMUNE

Åmotsdal, 3841 Flatdal.

Tlf. 3505 0066. [www.seljord.kommune.no](http://www.seljord.kommune.no)



*Kjell Nupen*

## UTSTILLING

Eva Bull Holtes  
måleri, grafikk og  
teikningar.  
*10 års-jubileum.*

## ÅRETS

GJESTEUTSTILLAR  
Kjell Nupen

21. juni – 09. august, helgene 15. – 16. t.o.m.

05. – 06. september. Alle dagar 11 – 18

Vaksne kr. 50,- Student/honnør kr. 30,-

Barn under 16 år gratis

## TØDDEPOTTE

INGER DØRDAL DESIGN

3870 Fyresdal. Tlf. 3504 1264

[inelfrid@online.no](mailto:inelfrid@online.no)



# NORSK SKIEVENTYR

3848 Morgedal, tlf. 3505 4250, faks 3505 4245,  
tarjei@morgedal.com, [www.vest-telemark.museum.no](http://www.vest-telemark.museum.no)



- Museum og utstillinger
- Butikk med lokalt handverk
- Innsvingen Kafé  
kafé, catering og selskap



**ME HAR OPE HEILE ÅRET**

## GULLSMED AABØ AS

GULLSMEDMEISTER HANS KRISTIAN AABØ

Kviteseidgata 31, 3850 Kviteseid. Tlf. 3505 3431  
[post@gullsmedaabo.no](mailto:post@gullsmedaabo.no), [www.gullsmedaabo.no](http://www.gullsmedaabo.no)



**HANDLAGA  
BUNADSYLV** for  
sal. Laga i gamal  
handverks-  
tradisjon.

**UTSTILLING AV  
BRUDEBUNAD**  
med sylv til  
Vest-Telemark.  
Lad og Krone.

**OPNINGSTID** Måndag – Fredag 9–16. Laurdag 9–14

# RAULAND KUNSTFORENING

## SONDOV

3864 Rauland, tlf. 4006 713, 9096 4574  
[www.raulandkunstforening.no](http://www.raulandkunstforening.no)



### ÅPNINGSTIDER

11 – 18, hver dag, 28.juni – 30. august 2009

### RAULANDSUTSTILLINGA 2009

40 kunstnere – i to etg. – 500 kvm!

Salgsutstilling: rikt utvalg av billedkunst, skulptur, kunsthåndverk, videokunst og kortfilm

Hovedutstillere i år: Morten Krogvold, foto stiller ut sammen med Gun Mads, maleri og Gro Aakenes Sævig, kunsthåndverk

**Kaffebar og galleributikk**

# SELJORD KUNSTFORENING

KUNSTLÅVEN MIDT I SELJORD SENTRUM

Postboks 81, 3835 Seljord. Kunstlåven tlf. 3505 0355  
info@seljordkunstforening.no, www.seljordkunstforening.no



«Belongings global» av Marie Asbjørnsen

## SOMMARUTSTILLINGA 2009 «ARVESYN»



«Arvegods», detalj» av Kari Steihaug  
Foto: Roar Øhlander

Opning søndag 1. juli kl 17.  
Ope kvar dag 11 – 18 fram  
til 22. august.  
Bill. kr 50,-. Medl./barn gratis.  
1. etg. gratis inngang

18 inviterte kunstnarar fyller dei tre øvste låve-etasjane med eit mangfald av kunst: foto og animasjonsfilm, skulptur og installasjonar, grafikk, måleri og teikning, tekstil og smykkekunst. Utstillinga i år har tematikk kring kulturarv, sirkulasjon og resirkulasjon med fokus på endringar.

## KUNSTNARANE SOM TELTEK

Ingjerd Hanevold, Anna Wickbom, Jon Gundersen, Liv Mildrid Gjernes, Ingvar Gundersen, Løvaas & Wagle, Alfred Vaagsvold, Marie Asbjørnsen, Johannes Vemren Rygh, Siri Berqvam, Kari Steihaug, Steinar Haga Kristensen, Sverre Malling, Linda Fagerli, Svanhild Utne, Martine Grande, Mats Grorud

I første etasje: resepsjon med sal av bøker og kort, sal av bilete rett frå vegg, galleributikk med kunsthandverk og handverk. Turistinformasjon. Kafé.

# VINJEBUE AS

Åmotvegen 6, 3890 Vinje  
Tlf. 3506 2720



**GARN – KERAMIKK – TRE – TEKSTIL.**  
**VEST-TELEMARKBUNAD** for dame og herre.

**OPNINGSTID** Månd. – fred. 09 – 17. Laurd. 10 – 15  
Du finn oss i Åmot. Velkomen innom!

# KVIPT GJESTEGARD

Birtedalen, 3870 Fyresdal

Tlf. 3504 1818, 9020 7725. [aakvipt@online.no](mailto:aakvipt@online.no)

[www.kvipt.no](http://www.kvipt.no)



**KVIPT** er ein gamal fjellgard med bygningar tilbake til tidleg på 1600-talet. Ein møtestad for bygdefolk og ferdefolk, med tradisjon og kultur heilt attende til middelalderen.

Kvipt Gjestegard ligg i fjellbygda Birtedalen, på grensa mellom Fyresdal og Setesdal 600 m.o.h. Garden ligg omkransa av vakker og særeigen natur, eit eldorado for turar med høve til jakt og fiske på store område.



På garden finn du kopi av eit bur frå 1300-talet. Dette er keramikkverkstad. I låven finn du eit utsal av eigenproduserte handverksprodukt.

Janne S. Fjellheim lagar eit rikt utval keramikk, og Åsmund Kvipt rosemålar.

## OPNINGSTIDER

Kvar helg frå 20.05 – 01.10, kl. 12 – 18

Kvar dag frå 20.06 – 18.08, kl.12 – 18

# BRYGGJEUTSTILLINGA, DALEN

## KUNST- OG BRUKSKUNSTHANDEL

Dalen Bryggje, 3880 Dalen. Tlf. 3507 5656  
[www.visitdalen.com](http://www.visitdalen.com)



### «LIVET PÅ TELEMARКСBÅTANE»

er namnet på hovudutstillinga på Dalen Bryggje. Denne utstillinga syner livet på og rundt kanalen frå 1900 og frametter i form gjenstandar, tekstar og bilete. Kvart år syner me filmmateriell med historisk verdi. I 2009 syner me nylaga portrett med Ivar Haukelisæther der han m.a. fortel om Rui-jentune.

I tillegg har me salsutstilling med stort utval av lokal kunst og brukskunst.

### OPNINGSTIDER

22. mai til 21. juni	Fredag 17 – 20
	Laurdag 12.30 – 20
	Sundag 12.30 – 20
22. juni til 8. august	kvar dag 12.30 – 20

Gratis inngang.

# MJONØY I VINJE

3890 Vinje. [www.mjonoy.no](http://www.mjonoy.no)



Tradisjonar og kunsthandverk, gardsmatbutikk, stuttrest mat og ferske bakevarer. Overnatting i gamle lafta hytter, enkel til god standard. Ope 14. juni – 20. aug.

- |                  |   |
|------------------|---|
| 14. juni         | Opning  |
| 20. juni         | Litauenkveld i Vinje kyrkje og på Mjonøy kl.19                                      |
| 26.–28.juni      | Kulturleir for vaksne på Mjonøy<br><a href="http://www.mjonoy.no">www.mjonoy.no</a> |
| 30. juni–4. juli | Kulturleir for undom.<br><a href="http://www.mjonoy.no">www.mjonoy.no</a>           |
| 5. juli          | Konsert med Ingebjørg Harman Bratland kl.15   |
| 12. juli         | Konsert med Lars Ole Hagen og Anne Helene Tveiten kl.15                             |
| 19. juli         | Konsert med Aasne Vinjerui kl.15  |
| 26. juli         | Konsert med Lars Ole Hagen og Aamund Lien kl.15                                     |
| 2. august        | Konsert med Sonja Sandvik, Ingvild L. Nordstoga og Anders Blystad kl.15             |



Alle konsertar kr. 50.-  
I samarbeid med Vinje kommune og Vinje Folkeakademi

Velkomne til ein avslappande og deilig dag på Mjonøy. Livet er godt!

# VINJE BILETGALLERI OG RAULAND KUNSTMUSEUM

*Vest-Telemark Museum Eidsborg, 3880 Dalen  
Tlf. 35077331, [www.vest-telemark.museum.no](http://www.vest-telemark.museum.no)  
[post@vest-telemark.museum.no](mailto:post@vest-telemark.museum.no)*

## VINJE BILETGALLERI

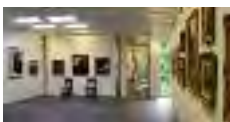

I galleriet kan du sjå måleri av Henrik Sørensen, kjend for sine stemningsfulle naturskildringar frå Telemark.

Harald Kihle har også fått sin plass i galleriet.

## RAULAND KUNSTMUSEUM



Rauland Kunstmuseum er to skulptursamlingar som syner arbeid etter dei to kjende bilethoggarane Dyre Vaa og Knut Skinnarland.

På Dyre Vaa-samlingane er også Tor Vaa og Svallaug Svalastoga representert.

## SÆRUTSTILLING PÅ SKINNARLANDSAMLING

Sommerutstilling i høve 100 års jubileet for Knut Skinnarland sitt fødeår.

Tema Dyr. Temakvelder ca ein gong i veka.

## OPNINGSTIDER

25.06 – 09.08, alle dagar 12–17

# GALLERI SØLVSMEDTUNET

## NISSELOFTET - SØLVSMIE

Astrid Søftestad, 3853 Vrådal  
Tlf. 3504 7233

ALT FRA DIAMANTER OG EVENTYRSØLV  
TIL HANDVERK OG NISSER



**SALGS-**  
**UTSTILLING** av  
Hans Normann  
Dahl,  
5. – 31. juli.



**SØLVSMIE**  
med eget  
verksted for  
bunadsølv.



# BUKKANE BRUSE I ØYFJELL

Øyfell, 3891 Høydalsmo

Tlf. 3507 3735, 9710 4221



**HANDVERK -  
GÅVER -  
INTERIØR**

**OPE**  
kvar laurdag  
og ellers etter  
avtale.

# MEIR INFORMASJON

## FYRESDAL KOMMUNE

*www.fyresdal.kommune.no*

*postmottak@fyresdal.kommune.no*

- Fyresdal Museum tlf. 3506 7100

## HJARTDAL KOMMUNE

*www.hjartdal.kommune.no*

*postmottak@hjartdal.kommune.no*

- Slåttefestivalen, 12. – 13. juni 2009  
*www.slattefestivalen.no*

## KVITSEID KOMMUNE

*www.kviteseid.kommune.no*

*post@kviteseid.kommune.no*

- Kviteseid Bygdetun, Utsondhalli tlf. 3505 3760
- Gunnar Torvund tlf. 3505 3338

## NISSEDAL KOMMUNE

*www.nissedal.kommune.no*

*info@nissedal.kommune.no*

- Atelier Naurak tlf. 4809 3946  
*bealan@naurak.com*

## **SELJORD KOMMUNE**

*www.seljord.kommune.no*

*post@seljord.kommune.no*

- Seljord Målarclubb tlf. 3505 0150
- Terje Grøstad tlf. 3505 2178
- Knut Flatin tlf. 3505 7080  
knut.flatin@c2i.net  
www.home.c2i.net/knut.flatin

## **VINJE KOMMUNE**

*www.vinje.kommune.no*

*postmottak@vinje.kommune.no*

## **TOKKE KOMMUNE**

*www.tokke.kommune.no*

*postmottak@tokke.kommune.no*

- Grimdalstunet tlf. 3507 7797  
www.grimdalstunet.no
- Vest-Telemark Museum tlf. 3507 7331

# KART OVER VEST-TELEMARK

MED ALLE UTSTILLINGSSTADER





